

SECTEURS SCOLAIRES 2016-2017

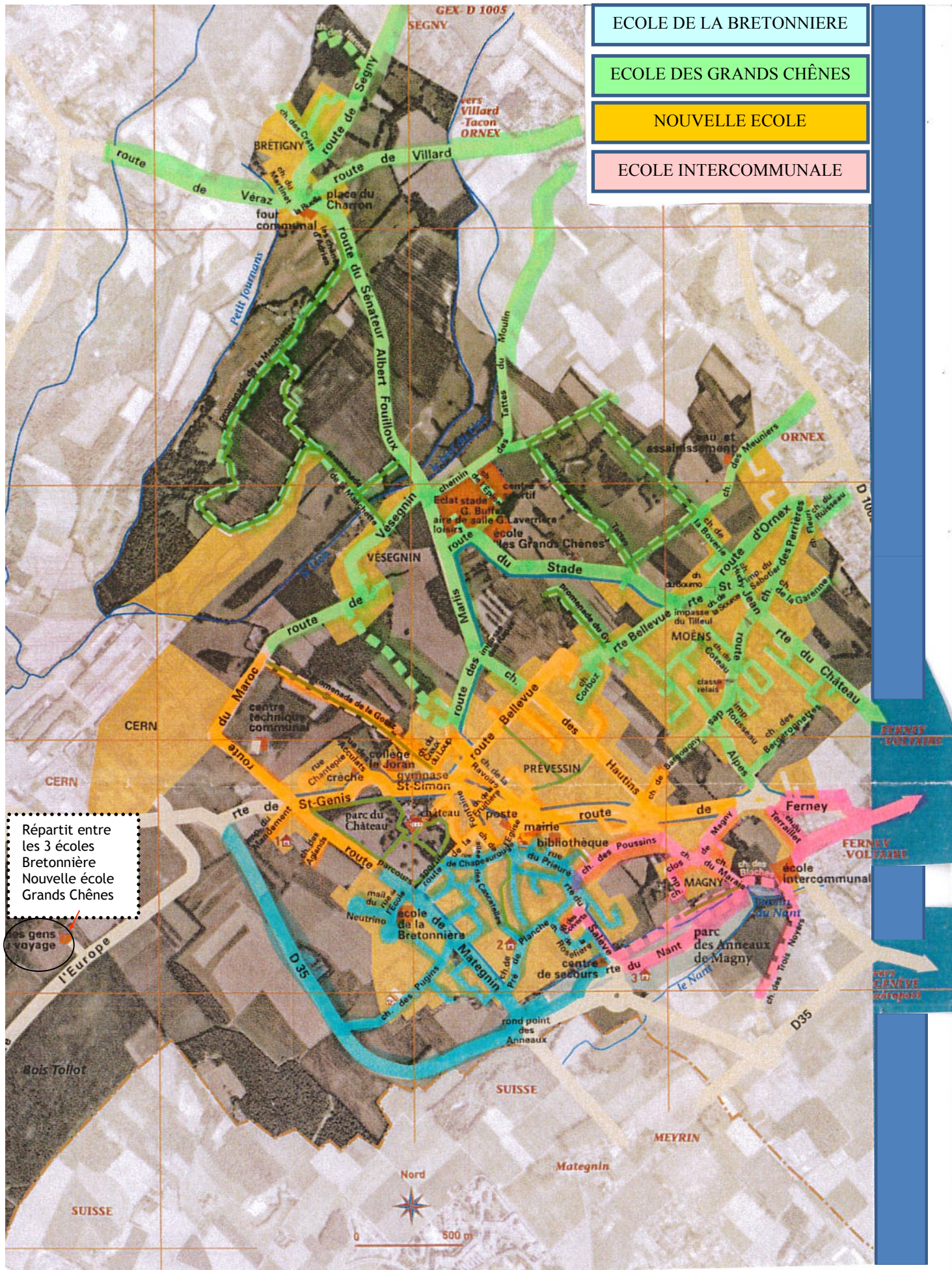

- ÉCOLE DE LA BRETONNIÈRE
- ÉCOLE DES GRANDS CHÊNES
- NOUVELLE ÉCOLE
- ÉCOLE INTERCOMMUNALE

Répartit entre les 3 écoles Bretonnière Nouvelle école Grands Chênes

les gens voyage

<p>Ecole Maternelle et Primaire de la BRETONNIERE 650 route de Mategnin - 01280 PREVESSIN-MOENS</p> <p>Direction : Laurence BLAISE</p> <p>Tél : 04.50.42.71.65 ecole.bretonniere1@orange.fr</p>	<p>Lundi, mardi, jeudi, vendredi : 8h30-11h30 / 13h30-16h30 Mercredi : 8h30-11h30</p> <p>Services proposés : Restauration scolaire : 11h30-13h30 ALSH 7h30-8h30 / 16h30-18h30 / Mercredi petites et grandes vacances</p> <p>TAP jours et horaires à définir</p>
<p>Ecole Maternelle des Grands Chênes 1010 route du Stade- 01280 PREVESSIN-MOENS</p> <p>Direction : Aurélie TOURNIER– COURTOIS</p> <p>Tél : 04.50.42.94.29 ce.0011080u@ac-lyon.fr</p>	<p>Lundi, mardi, jeudi, vendredi : 8h30-11h30 / 13h30-16h30 Mercredi : 8h30-11h30</p> <p>Services proposés : Restauration scolaire : 11h30-13h30 Transport scolaire : matin-midi-soir ALSH 7h30-8h30 / 16h30-18h30 /Mercredi - petites et grandes vacances</p> <p>TAP : les jours et horaires à définir</p>
<p>Ecole Elémentaire des Grands Chênes 1010 route du Stade- 01280 PREVESSIN-MOENS</p> <p>Direction : Marina MARÇAIS</p> <p>Tél : 04.50.40.70.53 ecoleprimaire.grandschenes@wanadoo.fr</p>	<p>Lundi, mardi, jeudi, vendredi : 8h30-11h30 / 13h30-16h30 Mercredi : 8h30-11h30</p> <p>Services proposés : Restauration scolaire : 11h30-13h30 Transport scolaire : matin-midi-soir ALSH 7h30-8h30 / 16h30-18h30 /Mercredi - petites et grandes vacances</p> <p>TAP : les jours et horaires à définir</p>
<p>Nouvelle Ecole Secteur des Acculats</p> <p>01280 PREVESSIN-MOËNS</p>	<p>Lundi, mardi, jeudi, vendredi : 8h30-11h30 / 13h30-16h30 Mercredi : 8h30-11h30</p> <p>Services proposés : Restauration scolaire : 11h30-13h30 ALSH 7h30-8h30 / 16h30-18h30/Mercredi - petites et grandes vacances mutualisées avec les autres ALSH</p> <p>TAP : les jours et horaires à définir</p>
<p>Ecole Elémentaire Intercommunale Chemin de la Planche Brulée - 01280 PREVESSIN-MOENS</p> <p>Direction : Damien GOIFFON</p> <p>Tél : 04 50.40.61.91 ce.0011017a@ac-lyon.fr</p>	<p>Lundi, mardi, jeudi, vendredi : 8h30-11h30 / 13h30-16h30 Mercredi : 8h30-11h30</p> <p>Services proposés : Restauration scolaire : 11h30-13h30 ALSH 7h30-8h30 / 16h30-18h30 - Mercredi / petites et grandes vacances</p>
<p>Ecole Maternelle Intercommunale Chemin de la Planche Brulée - 01280 PREVESSIN-MOENS</p> <p>Direction : Emilie VANEL</p> <p>Tél : 04 50.42.80.21 ce.001108v@ac-lyon.fr</p>	<p>Lundi, mardi, jeudi, vendredi : 8h30-11h30 / 13h30-16h30 Mercredi : 8h30-11h30</p> <p>Services proposés : Restauration scolaire : 11h30-13h30 ALSH 7h30-8h30 / 16h30-18h30- Mercredi /petites et grandes vacances</p>

PRE-INSCRIPTION RENTREE SCOLAIRE 2016-2017 DU 1^{ER} AVRIL au 10 MAI 2016

Le lieu de scolarisation dépend du secteur géographique de résidence sur la commune (Cf. carte scolaire).

Qui est concerné :

- 1) les enfants âgés de 3 ans au 31 décembre de l'année en cours (né en 2013)
- 2) les enfants qui entrent en CP (sauf pour l'école de la Bretonnière où l'inscription est automatique).
- 3) tous les enfants du secteur de la nouvelle école, quel que soit l'âge.
- 4) les nouveaux arrivants sur la commune.

Pièces à fournir lors de la préinscription en Mairie :

le livret de famille ou acte de naissance de l'enfant,
pièces d'identité (des deux parents),
un justificatif de domicile de moins de 3 mois,
jugement de divorce (selon situation).

DEROGATION A LA CARTE SCOLAIRE DOSSIER A RETIRER A PARTIR DU 1^{ER} AVRIL ET A RENDRE POUR LE 10 MAI 2016-DELAI DE RIGEUR

INSCRIPTION CANTINE-TAP-TRANSPORT SCOLAIRE EN JUIN 2016

Toutes les inscriptions rentrées scolaire, cantine, TAP, transport et dérogations s'effectuent en mairie (service scolaire)